COMMISSION SCOLAIRE MARGUERITE-BOURGEOYS

ORGANIGRAMME ADOPTÉ
Services éducatifs et
Services informatiques
Pour entrée en vigueur
le 11 octobre 2017

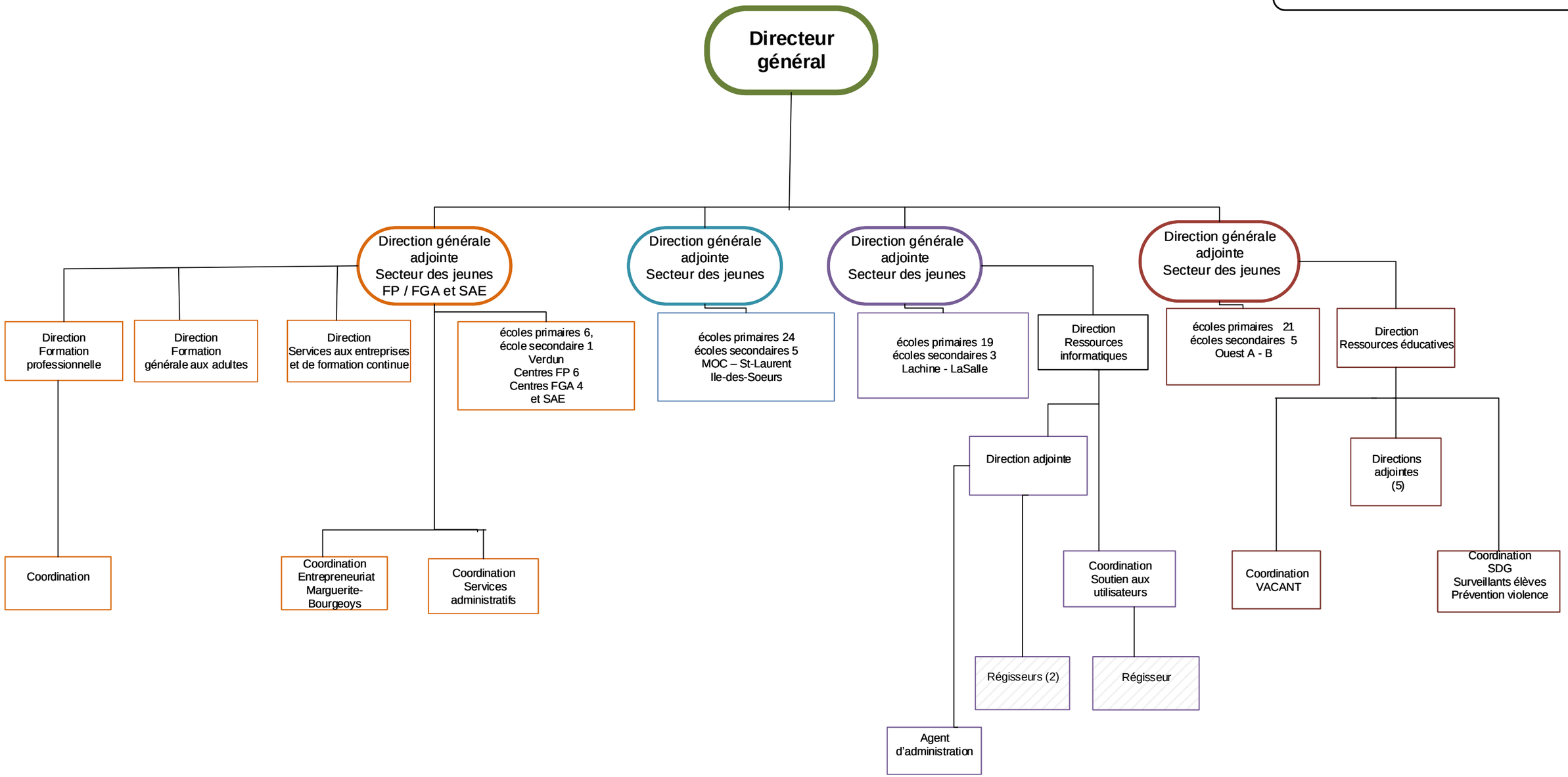

25/10/2017

COMMISSION SCOLAIRE MARGUERITE-BOURGEOYS

ORGANIGRAMME ADOPTÉ
Services administratifs - Entrée en vigueur le 22 novembre 2017

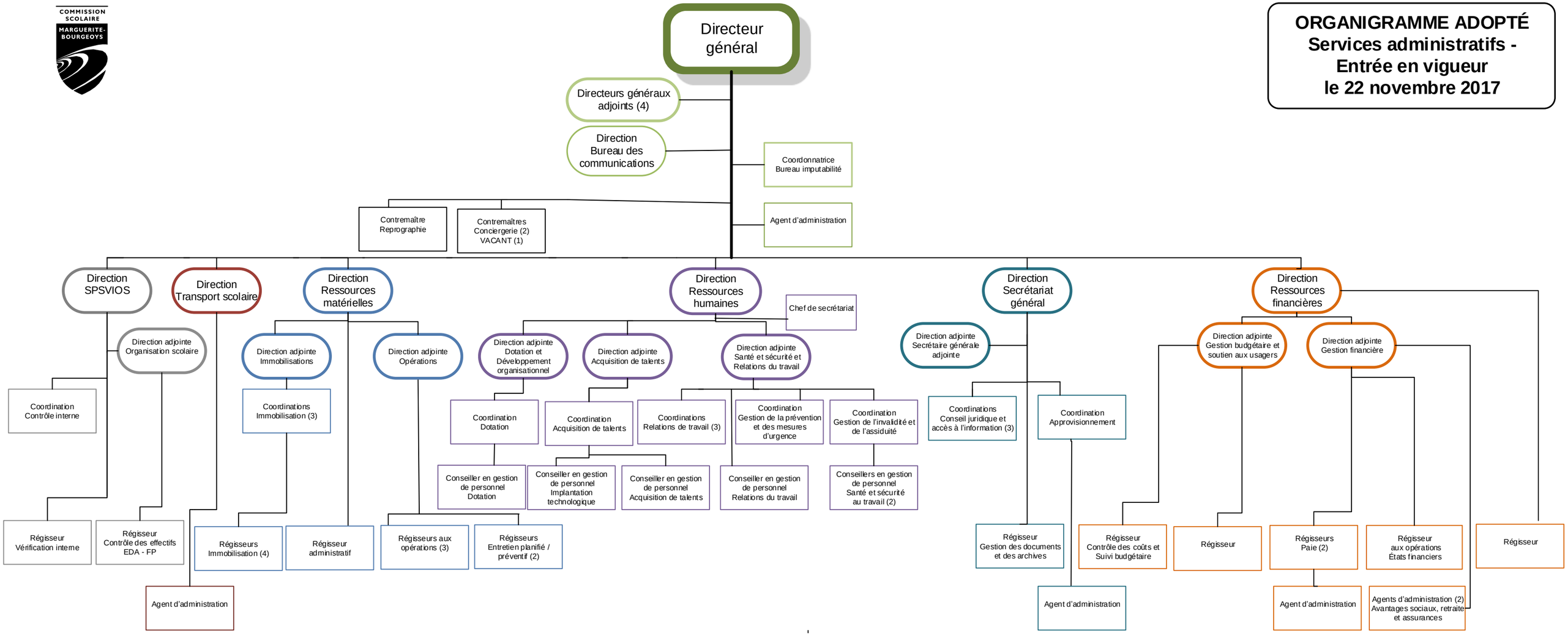

30/11/2017